

2018年度 JBA公認D級新規取得講習会及び
C・D・E級帯同審判研修会開催について

熊本県キッズバスケットボール連盟 審判部

拝啓、早春の候、皆様におかれましては、ますますのご健勝のこととお慶び申し上げます。さて、この度の新TeamJBA（新会員登録管理システム）のシステムの休止により、各登録ができていない状態が続いております。

そこで、当連盟では昨年度同様、上記講習会・研修会参加に伴う事前申し込みをHPに記載されている書式にて事前申し込みを行うことと致しました。

つきましては、熊本県キッズバスケットボール連盟HPよりダウンロード頂き、必要事項をご入力の上、連盟メール (kumakidsba@yahoo.co.jp)・FAX (096-368-3972)、または当日持参いただきますようお願い申し上げます。尚、日程の都合が付かない場合、他カテゴリーの別日程にて参加頂いても構いません。その際は下記申込手順とは異なり、当日申込となりますので、溜瀝先生への事前申込は不要となりますので宜しくお願い致します。

敬具

—要綱・申し込み手順—

日時：平成30年7月16日（月祝）

場所：当尾小学校

時間：8：30～13：00（予定）

- ① 申込書類のダウンロード
- ② 必要事項を入力
→連盟メール (kumakidsba@yahoo.co.jp)・FAX (096-368-3972) もしくは当日用紙持参
- ③ D級新規取得講習会及びC・D・E級帯同審判研修会 参加費支払（別紙参照）
→当日徴収致しますので釣銭の出ないようにご準備頂きますようお願い致します
- ④ 受講後資格登録はシステム稼働後に各自システムにて行う

○お問い合わせ：

熊本県キッズバスケットボール連盟 審判委員 （審判長：中西/青島）

080-5282-1700/080-3948-5218

当尾小会場の駐車場について

当尾小会場では、「当尾小校内」への駐車はできません。「正門向かい側の駐車場」か、「JAカントリー駐車場」をご利用ください。なお、「市営当尾グラウンド」等にも、駐車しないようお願いいたします。



JAカントリーは駐車可

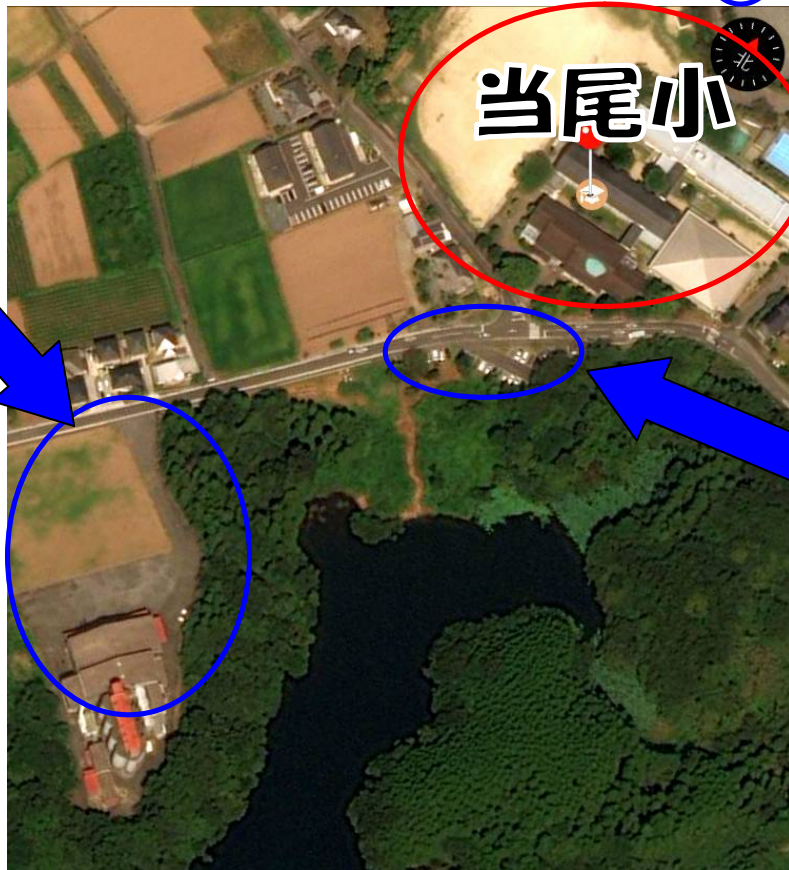

校内は駐車禁止

正門前は駐車可

2018年度 JBA公認D級新規取得講習会及びC・D・E級帯同審判研修会開催のお知らせ

(一社)熊本県バスケットボール協会

審判委員長 岩尾圭治

下記日程にて、D級新規取得講習会及びC・D・E級帯同審判研修会を開催しますので希望される方は参加願います。

1. D級新規取得講習会内容及び講習会受講料

資格名	取得方法	講習会受講料
D級	講習会(実技・ルールテスト・講義)	2,000円 U-18以下は、1,000円 ※お釣りが要らない様に準備願います。

2. C・D・E級帯同審判研修会内容及び研修会受講料

資格名	取得方法	研修会受講料
C級 D級 E級	研修会(実技・講義)	500円 ※お釣りが要らない様に準備願います。

3. D級新規取得講習会及びC・D・E級帯同審判研修会日程

期日	会場	時間	メイン対象カテゴリー	その他
5月12日	西合志東小	8:30~12:00	小学校カテゴリー	1. D級新規取得及びC・D・E級帯同審判研修会は、どの講習会・研修会を受講されても構いませんが、可能な限り、メイン活動カテゴリーの講習会・研修会を受講されて下さい。 2. 審判実技が可能な準備をして参加ください。
5月19日	三玉小・河江小	8:30~12:00		
6月10日	一の宮小	8:30~12:00		
7月16日	当尾小	8:30~12:00	キッズカテゴリー	
	熊本農業高校	9:00~12:00	高校生カテゴリー	
			13:00~16:00	
7月29日	大矢野・西合志南・荒尾海陽・市内中学校	15:00~18:00	中学校カテゴリー	

5. その他

(1)問合せ先 審判委員会事務局(090-8662-4415)※平日は17時以降。

— 研修会費用について —

【研修会開催について】

2018年度よりJBA公認審判ライセンスの登録・更新方法が変更となり、C～E級ライセンスについては毎年登録（TeamJBAでの登録および登録費の納入）となり、更新講習は2年毎（西暦奇数年度）に受講となります。（B～S級については毎年登録・更新講習受講）

熊本県では、審判員の技量の維持・向上を目的として、更新講習会および帯同審判研修会を開催します。

（西暦奇数年度：更新講習会、西暦偶数年度：帯同審判研修会）

なお、更新講習会および帯同審判研修会の受講が各カテゴリーで開催される県大会（帯同審判員制を導入している大会）の参加条件となっている大会があります。詳しくは大会主催者に確認願います。

【帯同審判研修会受講料の算出について】

熊本県では、2017年度にD～E級審判員に行った帯同審判研修会の実績は、約900名を対象に、研修会21回・総スタッフ数120名（延べ）で県内各地・各カテゴリーで実施しており、講師（スタッフ）の日当・交通費で約50万円の経費が掛かっております。

2018年度はC級ライセンス保持者の講習も加わります。更に社会人リーグの発足に伴い、D級ライセンス取得者が約300名増え、約1,200名の研修会受講者人数が見込まれ、スタッフの日当・交通費も約70万円の出費が推測されます。

2019年度からは、審判インストラクター制度の導入も計画されており、講師（スタッフ）への日当（謝礼）をJBA規定で支払う事となり、現在よりも更に支出が増える見込みです。

【結論】

2018年度の経費推測により、帯同審判研修会受講料を500円とします。

ただし、2019年度に導入されるインストラクター制度の日当（謝礼）が決定した時点で、帯同審判研修会受講料を見直す事とします。

【2018年度登録以降の更新必要経費】

ライセンス	毎年	西暦奇数年度		西暦偶数年度		更新期間
	登録料	更新講習会 受講料	合計	帯同審判研修会 受講料 <small>（B級以上は更新講習会）</small>	合計	
E級	2,500	1,580 <small>帯同審判研修会受講料含む</small>	4,080	500	3,000	2年
D級	4,000	2,000	6,000	500	4,500	2年
C級	6,000	2,000	8,000	500	6,500	2年
B級	8,000	4,000	12,000	4,000	12,000	毎年
A級	15,000	7,000	22,000	7,000	22,000	毎年
S級	30,000	30,000	60,000	30,000	60,000	毎年

2017年度までに登録のE級審判員については、2020年度までは登録・更新講習会受講の費用は発生致しません。帯同審判研修会の受講が必要な方は受講料500円がかかります。